Lyon à Marie

♩ = 80

T: Baudouin Tertrais M: Jean de la Charie

S
A
T
B

1) Un - jour en vos en - trailles, la grâce a dé - fer - lé.
2) Quand l'heu - re fut ve - nue, le Christ en un sou - pir
3) Les siè - cles é - cou - lés chantent en - core l'at - ten - tion
4) Vo - lez tout chers bri - gands mais ne vous trom - pez pas !

B: *n'y trou - fit de d'u - ne Four - vière*

6

N'y trou-vant nul obs - ta - cle, mais l'â - me dis - po - sée d'u - ne
fit de vous no - tre Mè - re, don - née pour nous ché - rir. Ô Ma -
d'une Mè - re qui em - bras - se la vil - le de Ly - on. Fort d'un
Four - vière et ma cou - ron - ne pa - rée de mille ap - pâts sont pous -

B: *vant nul obs - ta - cle,*
vous no - tre Mè - re
Mère qui em - bras - se
et ma cou - ron - ne

10

vier - ge tou - te pu - re, à Dieu tou - te don - née; vo - tre
rie, nou - velle E - ve, en cet ins - tant sa - cré, vous de -
si grand se - cours, vers vous nous nous tour - nons a - fin
sière é - phé - mère de - vant le Di - vin Roi ! Vo - lez

14

Oui a pour nous un gout d'é - ter - ni - té.
ve - niez ma Reine, ô Vierge im - ma - cu - lée.
qu'à votre ex - emple jail - lisse l'a - do - ra - tion.
le vrai tré - sor: la lu - mière de la foi !

Dernier couplet (Coda)

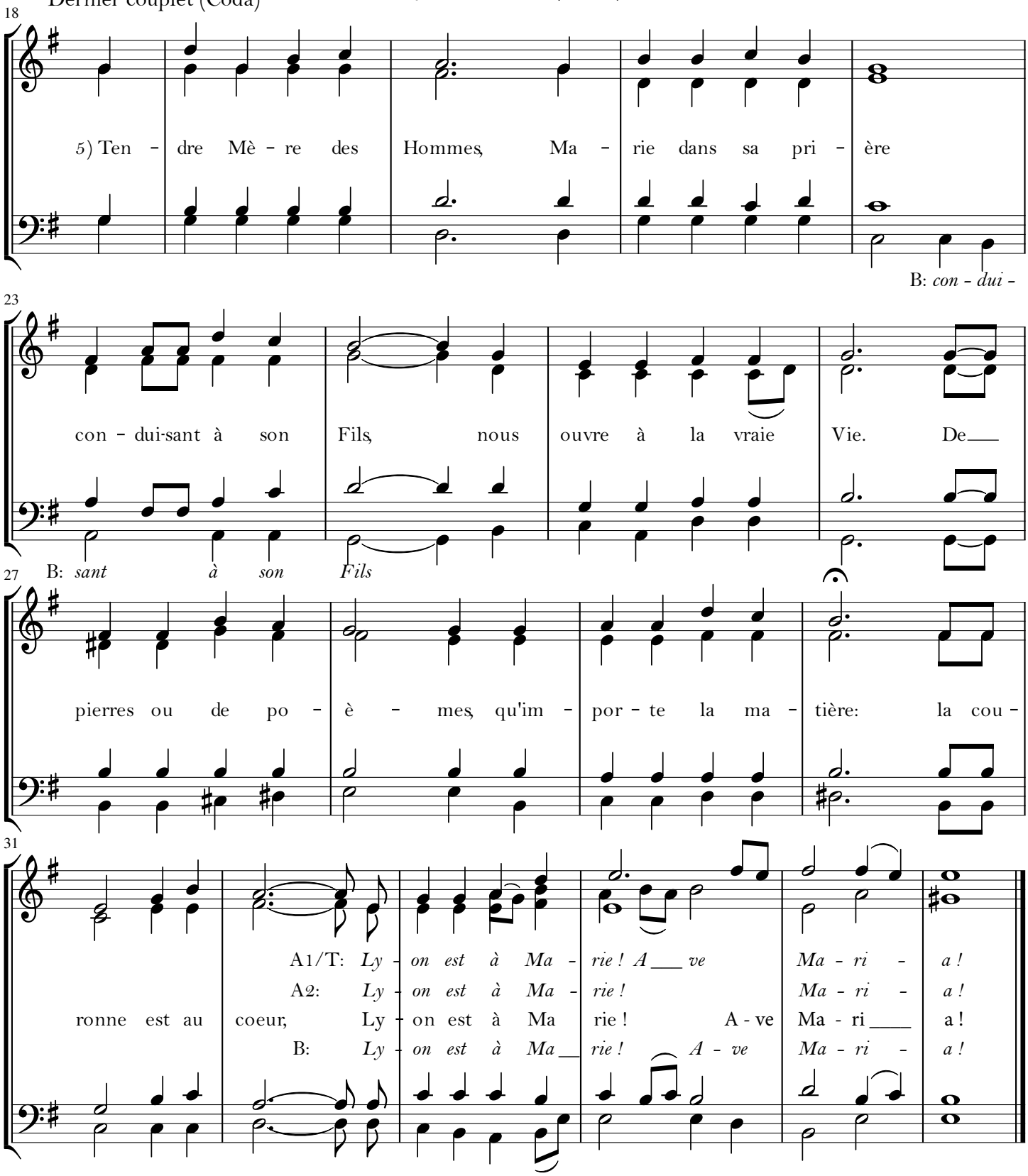

La 4ème strophe se chante de la manière suivante:

- Le 1er verset (=> "ne vous trompez pas") chanté par soprano seulement
- Les 2ème et 3ème versets (=> "le Divin Roi") chantés par alto et soprano
- "Volez le vrai trésor: la lumière de la foi !" en tutti

Deo Gratias !

Edition ParFreeTion